CuCC
CÁTEDRA
DE CAMBIO CLIMÁTICO
de la Universidad de Oviedo

ENTREGA DE PREMIOS 2026 A TFM Y TESIS DOCTORAL

6 de noviembre de 2026
Sala de Grados, Facultad de Biología, 12 h

INAUGURACIÓN
12:00-12:15



Dª. Verónica Cañal Fernández
Directora de Área de Cátedras de Empresa e Institucionales de la Universidad de Oviedo



Dª. Belén López Martínez
Decana de la Facultad de Biología de la Universidad de Oviedo



Dª. Susana Mª Madera Álvarez
Directora General de Medio Ambiente del Principado de Asturias

CONFERENCIA
12:15-12:30

¿España se tropicaliza?

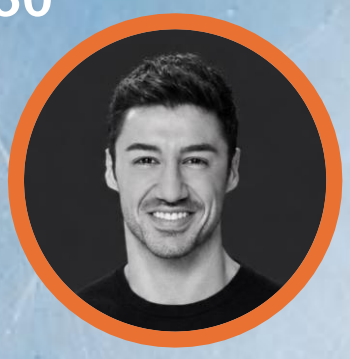

D. Francisco Cacho Morgado
Licenciado en Física USAL
Máster en Meteorología UCM
Meteorólogo de la Sexta

TURNO DE PREGUNTAS
12:30-13:00

Modera:

D. José Manuel Rico Ordás
Codirector de la Catedra CuCC
Universidad de Oviedo.

ENTREGA DE PREMIOS
13:00-13:30

PREMIO TESIS: Gabriel Eduardo Suárez Fdez.
Interaction between green and gray infrastructure in land transport networks and its impact on carbon markets. Digitization and behavior simulation based on "Digital Twin".

ACCESIT TESIS: Andrea Fernández García.
El perfil epidemiológico de mortalidad y morbilidad por desastres.

PREMIO TFM: Marta López Quintana.
Obtención de modelos de estimación de la temperatura del aire en Asturias a partir de datos del sensor MODIS y otras variables espaciotemporales. Aplicación a la generación de mapas de temperatura.

ACCESIT TFM: Adriana Rodríguez Baizán.
El derecho a un medioambiente adecuado: un desafío para la abogacía.

CLAUSURA
14:00-14:15

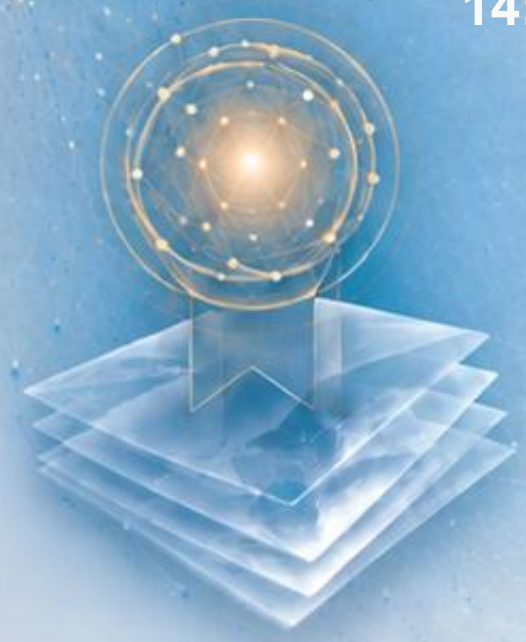



D. José Manuel Rico Ordás
Catedrático de Ecología
Codirector de la CuCC de la Universidad de Oviedo



Dª. Belén López Martínez
Decana de la Facultad de Biología de la Universidad de Oviedo

Facultad de Biología

Principado de Asturias

Universidad de Oviedo

Inscripciones